



## LISTADO DE PUBLICACIONES DE JUAN MARÍA MARCOS

- de OLANO, I; SALAZAR, J.M. & MARCOS, J.M. 1986. Lista Sistemática de los Lepidópteros heteróceros de Álava. *Est. Mus. Cienc. de Álava* 1: 223-243.
- de OLANO, I; MARCOS, J.M. & SALAZAR, J.M. 1987. Actualización de la Sistemática de *Noctuidae* Latreille, 1809 (*Lep.*) de Álava. *Est. Mus. Cienc. de Álava* 2: 253-283.
- de OLANO, I; MARCOS, J.M. & MARTÍN, I. 1988. Notas sobre taxonomía de la familia *Noctuidae* a nivel subfamiliar. *Est. Mus. Cienc. de Álava* 2: 315-317.
- YELA, J.L.; de OLANO, I. & MARCOS, J.M. 1988. El género *Conistra* Hübner, [1821] (*Lep. Noctuidae*) en el País Vasco y alrededores, con especial atención a la caracterización genital de sus especies. *Est. Mus. Cienc. de Álava* 3: 257-280.
- de OLANO, I & MARCOS, J.M. 1989. El género *Hoplodrina* Boursin, 1937 (*Lp. Noctuidae*) en el País Vasco: Morfología, fenología y distribución. *Est. Mus. Cienc. de Álava* 4: 117-133.
- YELA, J.M.; de OLANO, I. & MASÓ, A. 1989. Correcciones y ampliación de datos de la Lista sistemática de *Noctuidae* (*Lep.*) de Álava. *Est. Mus. Cienc. de Álava* 4: 151-172.
- de OLANO, I; SALAZAR, J.M.; MARCOS, J.M. & MARTÍN, I. 1989. *Mariposas diurnas de Álava*. Instituto Alavés de la Naturaleza. Vitoria Gasteiz.
- de OLANO, I; MARTÍN, I. & MARCOS, J.M. 1990. El género *Xanthorhoe* Hübner, [1825] (*Lep. Geometridae*) en el País Vasco: Morfología y distribución. *Est. Mus. Cienc. de Álava* 5: 91-104.
- de OLANO, I.; DOMÍNGUEZ, M.; MARCOS, J.M. & BAIXERAS, J. 1991. El género *Cyclophora* Hübner, 1822 (*Lep. Geometridae*) en el País Vasco y algunos datos sobre su distribución en la Península Ibérica. *Est. Mus. Cienc. de Álava* 6: 95-113.
- de OLANO, I & MARCOS, J. M. 1992. La colección de entomología del Departamento de Zoología de Invertebrados del Museo de Ciencias Naturales de Álava. Su historia, presente y futuro. En: Simposio Internacional y Primer Congreso Mundial sobre Conservación y Preservación de colecciones de Historia Natural. Comunicaciones sobre Preservación y Conservación de Colecciones de Historia Natural (F. PALACIOS, C. MARTÍNEZ Y B. THOMAS, Eds.). pp. 111-118. Comunidad de Madrid y Ministerio de Agricultura. Vol 2, 426 pp.
- ORTUÑO, V.M.; MARCOS, J.M. & de OLANO, I. 1993. Presencia de *Chaetocarabus intricatus* (Linnaeus, 1761) en la Península Ibérica (*Coleoptera, Carabidae, Carabini*). *Est. Mus. Cienc. de Álava* 8: 187-189.
- de OLANO, I; & MARCOS, J.M. 1993. La colección entomológica de Zoología de Invertebrados del Museo de Ciencias Naturales de Álava, su historia, presente y futuro. *Int. Symp. & First World Congress on Preserv. and Conserv. of Nat. Hist. Col. Vol. 2*: 111-118.
- de OLANO, I & MARCOS, J.M. 1993. Lepidópteros *Papilionoidea* de Guinea Ecuatorial y sus islas. *Est. Mus. Cienc. de Álava* 8: 137-169.



- de OLANO, I. & MARCOS, J.M. 1994. La familia *Sphingidae* de Guinea Ecuatorial. *SHILAP Revta. lepid.* 22 (84): 127-133.
- de OLANO, I. & MARCOS, J.M. 1995. Informe del estudio entomofaunístico de las lagunas de Laguardia. Estudio técnico. Centro de Estudios ambientales del Departamento de Medio Ambiente y Espacio Público del Ayuntamiento de Vitoria Gasteiz.
- ORTUÑO, V.M & MARCOS, J.M. 1996. El género *Notaphus* Dejean, 1821 (Coleoptera, Trechidae, Bembidiinae) en la Península ibérica. Estudio comparativo de la estructura genital masculina y femenina. *Ecología*. 10: 491-498.
- GASTÓN, J.; de OLANO, I I.; REVILLA, TX. & MARCOS, J. M. 1997. Contribución al estudio de los Cambrinae en el País Vasco (Lepidoptera: Pyralidae). *Zapaeteri Revta. Aragon. Ent.*, 7: 3-70.
- ORTUÑO, V.M & MARCOS, J.M. 1997. Carabidofauna (Insecta, Coleoptera) del área natural de Salburua (Vitoria, Álava).
- ORTUÑO, V.M.; MARCOS, J.M. & ZABALEGUI, I. 1997. Nuevos datos sobre Caraboidea de la Península Ibérica (3ª nota). *Estudios del Museo de Ciencias Naturales de Álava*. 12: 111-130.
- ORTUÑO, V.M. & MARCOS, J.M. 1997 Carabidofauna (Insecta, Coleoptera) del área natural de Salburua (Vitoria Gasteiz, Álava). *Diputación Foral de Álava*.
- ORTUÑO, V.M.; MARCOS, J.M. & ZABALEGUI, I. 1997. Contribución al conocimiento de la carabidofauna de la Comunidad Autónoma del País Vasco (1ª Parte).
- ORTUÑO, V.M. & MARCOS, J.M. 1998. Presencia de *Elaphrus* (*Elaphrus*) *riparius* (Linné1758) en la Península Ibérica y descripción de la genitalia femenina. (Coleoptera, Elaphridae). *Nouv. Revue Ent. (N. S.)* 15 (1): 5-12
- ORTUÑO, V.M. & MARCOS, J.M. 1995. Nuevos datos sobre Caraboidea de la Península Ibérica (3ª nota). *Boletín de la Asociación Española de Entomología*. 20 (3-4): 31-39.
- ORTUÑO, V.M.; MARCOS, J.M. & ZABALEGUI, I. 1999. Utilización del complejo espermatecal en la identificación de las especies ibéricas de *Europhilus* Chaudoir, 1859 (Col. Carabidae, Platynini). *Europhilus gracilis* (Sturm, 1824) nueva especie para la Península Ibérica. *Boletín Asociación Española de Entomología* 23 (1-2): 35-39
- ORTUÑO, V.M.; MARCOS, J.M. & ZABALEGUI, I. 2001. Confirmación de la presencia de *Oodes helopioides* (Fabricius, 1792) (Coleoptera: Carabidae: Callistinae) en la Península Ibérica. *Boletín Asociación Española de Entomología* 25 (1-2): 191- 192.
- ORTUÑO, V.M. & MARCOS, J.M. 2003. *Los Caraboidea (Insecta: Coleoptera) de la Comunidad Autónoma del País Vasco. Tomo 1*. Consejería de Agricultura y Medio Ambiente. Gobierno Vasco. 573 páginas.
- ORTUÑO, V.M. & MARCOS, J.M. 2005. Euskal Autonomia Erkidegoko Caraboidea-K (Insecta: Coleoptera). 1. Liburukia). Consejería de Agricultura y Medio Ambiente. Gobierno Vasco. 573 páginas

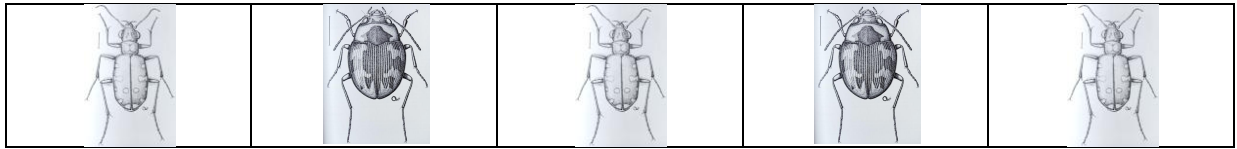

MARCOS, J.M. & de OLANO, I. 2011 *Informe sobre los insectos saproxílicos de interés de conservación de los montes de Vitoria ((Álava).* Estudio técnico. Centro de Estudios ambientales del Departamento de Medio Ambiente y Espacio Público del Ayuntamiento de Vitoria Gasteiz. 115 páginas

MARCOS, J.M. & de OLANO, I. 2014. *Informe sobre la presencia de Stenopelmus rufinasus Gyllenhal, 1835 (Coleoptera Eirirhiidae, Eirirhininae, Stenopelmini) en los Humedales de Salburua.* Estudio técnico. Centro de Estudios Ambientales del Departamento de Medio Ambiente y Espacio Público del Ayuntamiento de Vitoria Gasteiz. 12 páginas.

MARCOS ALONSO J M, DE OLANO I, INFANTE SÁNCHEZ M (2023). VIT-Coleopterotheca (The Natural History Museum of Álava). Version 2.3. Natural History Museum of Alava (Museo de Ciencias Naturales de Álava / Arabako Natura Zientzien Museoa). Occurrence dataset <https://doi.org/10.15470/qzikh6>

